利用規約

利用条件

・利用可能時間は8:00~22:00までです。
・鍵は利用終了時間に、1階フロントまでご返却ください。
・利用時間終了後は、承諾なしに無断で立ち入ることは出来ません。
・予約なしに勝手に使用していることが発覚した場合や、了承なく定められた時間を超えて使用し、速やかに退去しない場合には、別途50,000円を請求させていただきます。
・承諾なくご利用時間の勝手な延長はできません。
・機材・物品などを持ち込んだ場合には自ら持ち込んだ機材・物品などの管理を行うものとし、これらの盗難、紛失・火災損害等について責任を負いません。
・契約した利用時間途中で退出された場合でも、利用料金の割引・返金などは行いません。
・退出・退去時間までに持ち込まれた荷物や備品などが完全に撤去されない場合は、当該荷物や商品などの所有権を破棄したものとみなし、これらを移動、搬出、処理、または破棄する事が出来るものとし、これに関し名目の如何を問わず、利用者は何らの請求も出来ないものとします。この場合において、運搬・清掃・破棄などに要した実費費用、原状復帰に要した日数x 100,000円を遅延損害金として請求します。
・ご予約者様を含むグループおよびご予約者様が帰属する法人に所属する方のみ利用可能です。許可なく第三者への利用権限の譲渡または貸与はできません。

利用の制限

ご予約者様が属する法人の役職員など、Galerie Tを利用する人物が以下に該当する場合、
または定める事由が生じた場合には、予約のお申込みに応ぜられませんので予めご了承ください。

❶暴力団、暴力団関係企業・団体、総会屋、過激行動団体、その他反社会勢力もしくはこれらに準じる者（以下「暴力団等」と称します。）または暴力団等の関係者である場合（第三者がその旨認定した場合を含みます）
❷暴力団等または暴力団等の関係者が事業活動を支配する法人その他団体である場合
❸役員（取締役、執行役またはこれらに準ずる方を言います）、従業員、関係者等が暴力団等の構成員またはその関係者である場合
❹本人確認手続きの結果、第三者機関が利用を不適当と判断した場合
❺ホテル&レジデンス六本木の入居者や利用者に著しい迷惑を及ぼす行為を行った場合
❻暴力、脅迫、恐喝、威圧的な要求を行い、または合理的範囲を超える負担を要求した場合。あるいは過去に同様の行為を行ったと認められる場合。
❼利用に関し、法令の規定、公の秩序もしくは善良の風俗に反する行為をするおそれがあると認められた場合
❽伝染病・感染症に疾患していると明らかに認められる場合
❾満室により予約の余裕がない場合
⓫天災、施設の故障、その他やむを得ない事由により利用させる事が出来ない場合
⓬港区の条例・規則の規定に該当する場合

利用の中止

予約が成立した後及び利用途中であっても、上記に該当する場合、ご利用を中止させていただくことがございますので、予めご了承下さい。
なお、前項の規定に基づいて利用を中止させていただいた場合であっても、予約時にお支払いいただいた利用料金の払い戻しは致しかねますとともに、その際に生じた損害賠償責任はご負担いただきますので、予めご了承ください。
また利用方法が著しく悪い場合や利用中に違反が見られた場合には、今後の利用を禁止させていただく場合がございます。予めご了承ください。

注意事項

・当施設及び会場での人身事故及び盗難等全ての事故については、当施設側では一切の責任を負いませんので、ご了承ください。
・利用期間中の展示品、荷物、貴重品の盗難、紛失、破損などは、当施設では責任を負いかねます。

＊損害賠償

・お客様（お客様側全ての関係者を含みます）及びお客様が依頼された業者の方々が当施設及び会場の構造物、設備、備品を汚損、毀損し、または紛失された場合は、ご利用者（借主）がその発生した損害について請求させて頂きます。
設備・後片付け・ゴミ
・室内及びベランダでの喫煙は厳禁。（発覚した場合は、追加料金を頂戴します）
・防音設備はないため、大音量での撮影等もご遠慮下さい。
・ゲスト様ご自身で入室時の状態への原状復帰をお願いいたします。
・備品や家具などを動かした場合は元の場所へ戻してください。
・調理器具を利用した場合は洗って布巾で水気を拭き取り、元の場所に戻してください。
・ゴミはお持ち帰り下さい。

ゲスト様ご自身に片付け・原状復帰をしていただくルールを設けております。ご協力をお願いいたします。原状回復が不十分だった場合、原状回復費用を請求させていただく場合がございます。室内及び設備品の汚損・破損が発生した場合は、ご報告お願いいたします。

飲食

衛生面を踏まえまして、調味料類のご用意はございません。ゲスト様自身でご用意とお持ち帰りをお願いいたします。
・ご飲食は持ち込み可能です。
・調味料はお持ち込みください。
・コップ・グラス・お皿には数に限りがありますので、事前にご確認の上、必要に応じてお持ち込みください。
・揚げ物の調理はご遠慮ください。
・匂いの強い食材のお持ち込み、調理はご遠慮ください。
・余った食材はすべてお持ち帰りください。

🚫禁止事項

お守りいただけない場合、当日のご利用を中止させていただく場合もございます。

・建物の入り口付近や共用部等でタムロ・大声や騒ぐ・暴れる・喫煙

・大音量の音楽、楽器演奏、歌唱、ダンス

・スペースの汚損、破損

・当日出たゴミを無断で置いて帰ること・周辺への残置

・最大利用人数以上のご利用

・動物の持ち込み

・公序良俗に反する低俗または卑猥な行為

例）下着、ヌード等アダルトな内容の撮影会

　大量飲酒により節度が保たれていないパーティ

※防犯カメラを設置しています※

＜参考資料：平面図は以下をご参考ください。＞
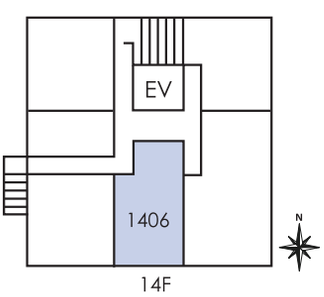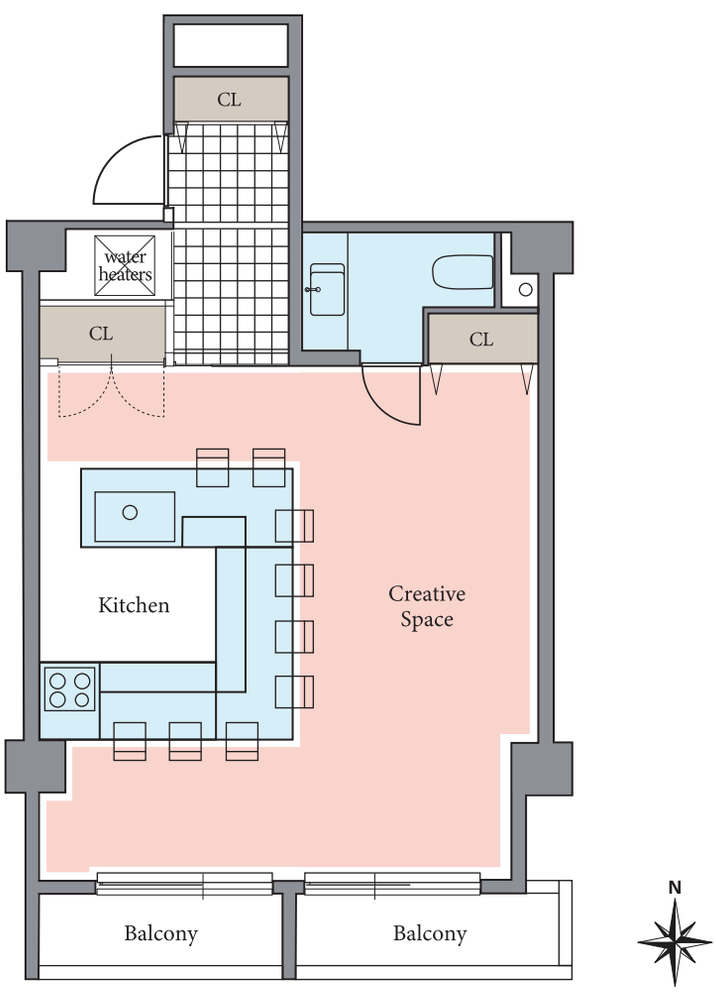
1406号室 ギャラリーT
面積52.45平米